

CENTRO NACIONAL DE SALUD OCUPACIONAL Y PROTECCIÓN DEL AMBIENTE PARA LA SALUD (CENSOPAS)

DIRECCIÓN EJECUTIVA DE MEDICINA Y PSICOLOGÍA DEL TRABAJO ATENCIÓN EN EL SERVICIO DE PSICOLOGÍA



Figura 1. Diagnóstico a trabajadores en el Servicio de Psicología. DEMPT / CENSOPAS. Enero a agosto de 2009

Entre los meses de enero a agosto de 2009 se atendieron en el Servicio de Psicología del Centro Nacional de Salud Ocupacional a 511 personas. Aproximadamente 94,1% de los trabajadores atendidos no presentaron ninguna alteración. Del total de trabajadores que tuvieron alguna alteración, 5,4% presentó alguna alteración en su salud mental, 2,5% tuvieron el diagnóstico de depresión (trece trabajadores), 1,7% tuvieron el diagnóstico de estrés (nueve trabajadores) y 0,9% ansiedad (cuatro trabajadores).

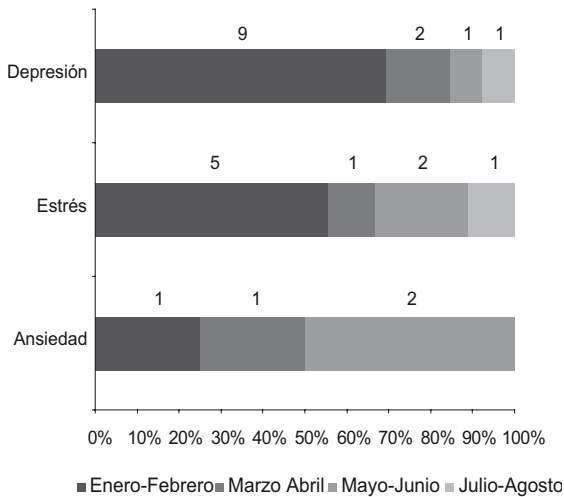

Figura 2. Trabajadores atendidos en el Servicio de Psicología según actividad de la empresa. DEMYPT/ CENSOPAS. Enero a agosto de 2009

El 99,8% (510/511) del total de pacientes atendidos fueron obreros, la mayor proporción de pacientes atendidos laboran en empresas mineras (52,5%), seguido de trabajadores que laboran en empresas tipo contrata (23,9%) y trabajadores que laboran en empresas metalúrgicas (18,0%) y trabajadores que laboran en industrias (4,3%).

Por otro lado, durante los últimos dos meses se atendieron a obreros de sexo masculino, se observa que 75,6% de los trabajadores atendidos provienen de empresas mineras, seguido de las empresas tipo contrata (17,9%).

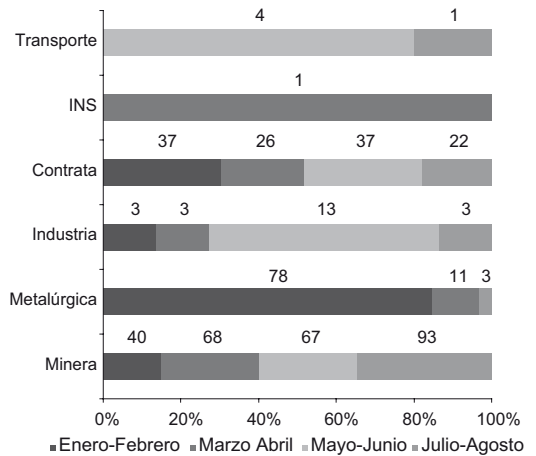

Figura 3. Residencia habitual de los trabajadores atendidos en el Servicio de Psicología. DEMYPT/ CENSOPAS. Enero a agosto de 2009.

Durante el periodo de enero a agosto, se observa que la mayor proporción de personas atendidas provienen del departamento de Lima (30,7%) seguido del departamento de Junín (28,0%) y Ancash (17,8%).

Por otro lado, se observa que durante los últimos dos meses, la mayor proporción de pacientes atendidos provienen del departamento de Junín (42,3%) y Lima (37,4%) el resto de trabajadores provienen de otros departamentos (Figura 3).

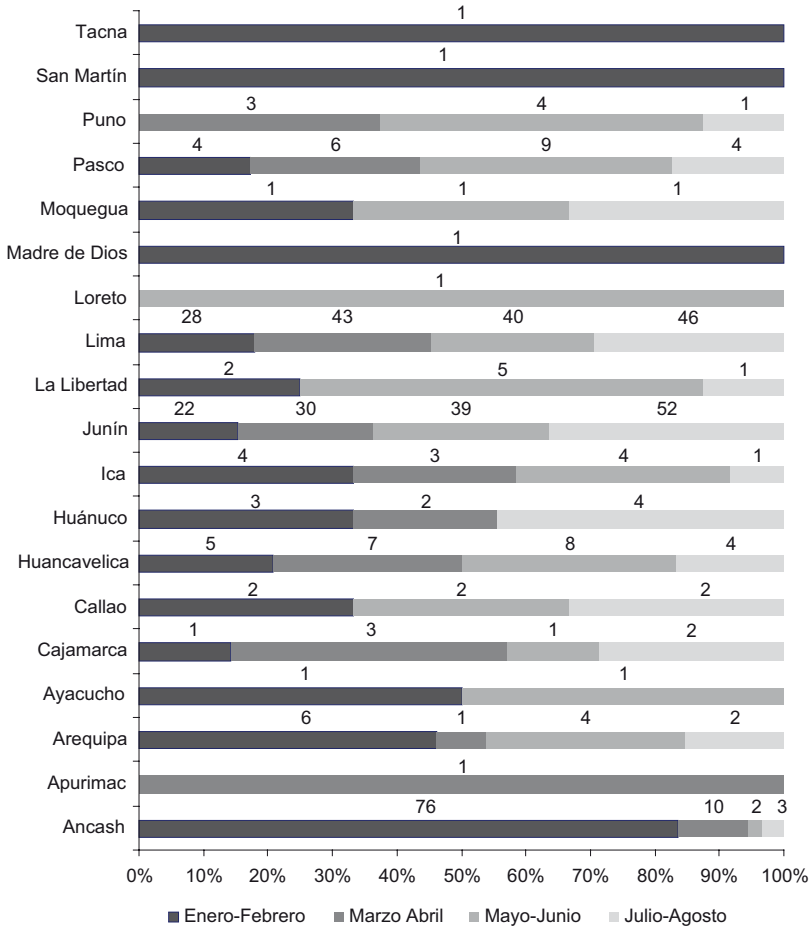
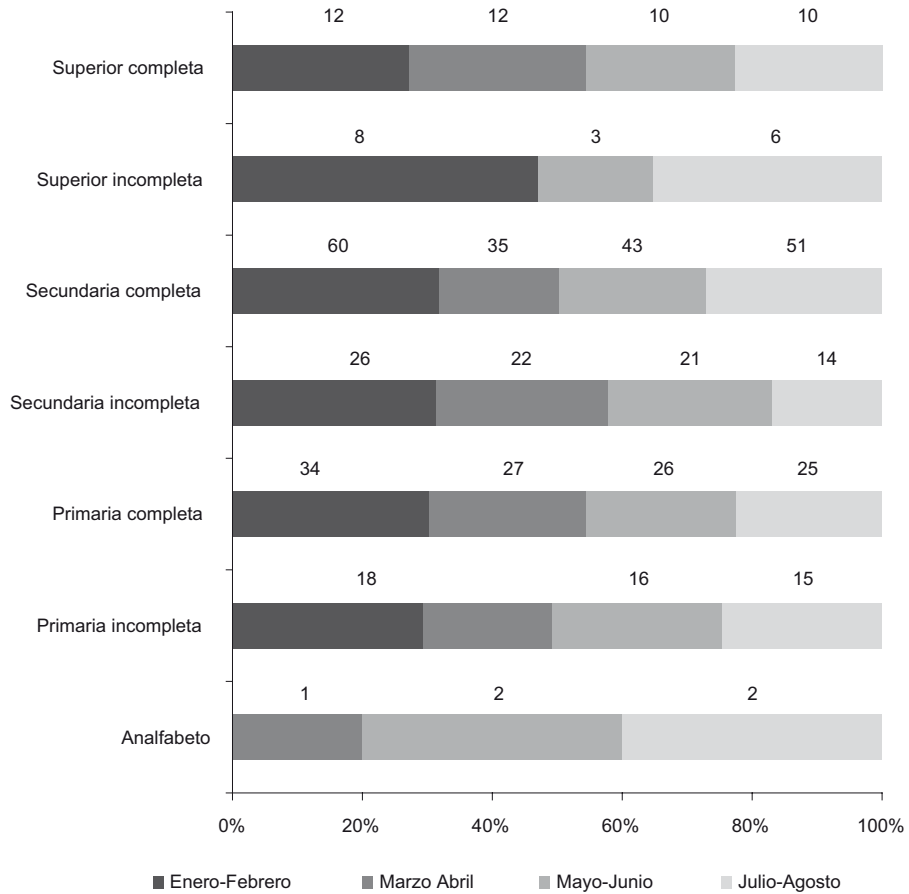

Figura 4. Grado de instrucción de los trabajadores atendidos en el Servicio de Psicología. DEMYPT/ CENSOPAS. Enero a agosto de 2009

A la fecha, del total de pacientes atendidos en el Servicio de Psicología, 53,2% tienen educación secundaria, 33,9% educación primaria y 11,9% educación superior.

Por otro lado, de acuerdo con la situación ocupacional, se observa que 66,5% de los trabajadores se encontraban en situación postocupacional y 33,5% se encontraban laborando en alguna entidad.