

Enfermedades de notificación obligatoria

Enfermedades inmunoprevenibles**

Virus respiratorios

Hasta la semana epidemiológica (SE) 18 de 2016, en el INS se han recibido un total de 2036 muestras para el diagnóstico de virus respiratorios. De estos, la mayoría fueron positivos para influenza AH1N1 pdm09 (66,4%) (Figura 3).

En particular, los casos de influenza AH1N1 pdm09 se ha mantenido en aumento hasta la SE 13 y vienen disminuyendo hasta la SE 18. De igual forma, los casos de influenza B Yamagata se han incrementado hasta la SE 15 y viene descendiendo hasta la SE 18 (Figura 4). La distribución de los diferentes tipos de virus respiratorios según la edad de los pacientes se detalla en las Figuras 5 y 6. Al igual que las SE anteriores, la macrorregión costa centro concentra el mayor número de casos positivos de virus respiratorios, con predominio de la influenza AH1N1 pdm09 en la región Lima (Tabla 2).



Figura 3. Distribución porcentual de los virus respiratorios identificados hasta la SE 18



Figura 4. Tipos de virus respiratorios circulantes hasta la SE 18

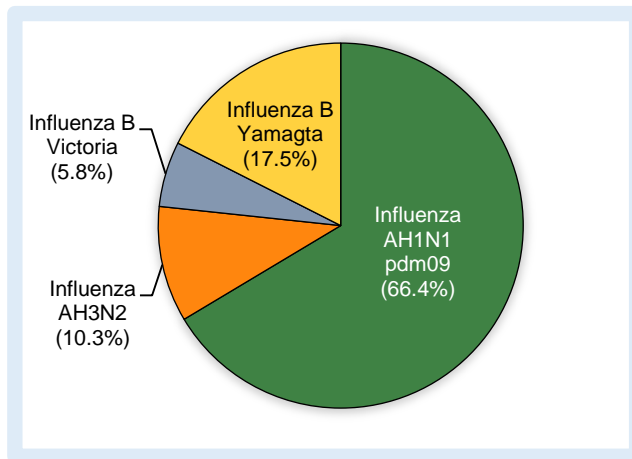

Figura 5. Distribución total de casos de influenza y otros virus respiratorios hasta la SE 18. m: meses

** Laboratorios de Referencia Nacional de Virus Respiratorios, Centro Nacional de Salud Pública, INS.

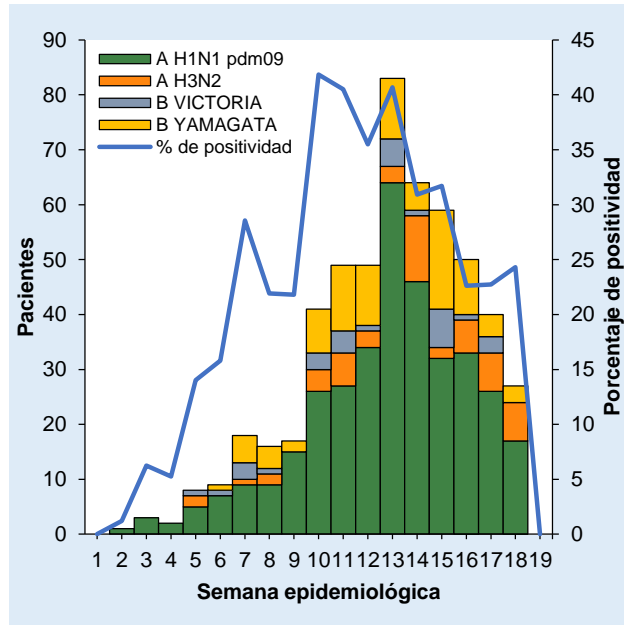

Figura 6. Distribución de virus respiratorios según la edad de los pacientes. La influenza A prevalece entre los pacientes con edades que van desde los 5 hasta 64 años y más con un marcado aumento en la SE 13, mientras que la influenza B y otros virus respiratorios se encuentran en menor proporción

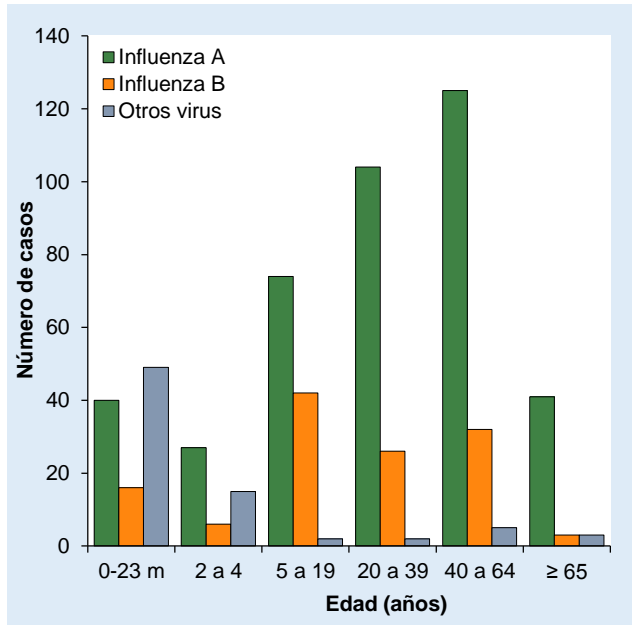
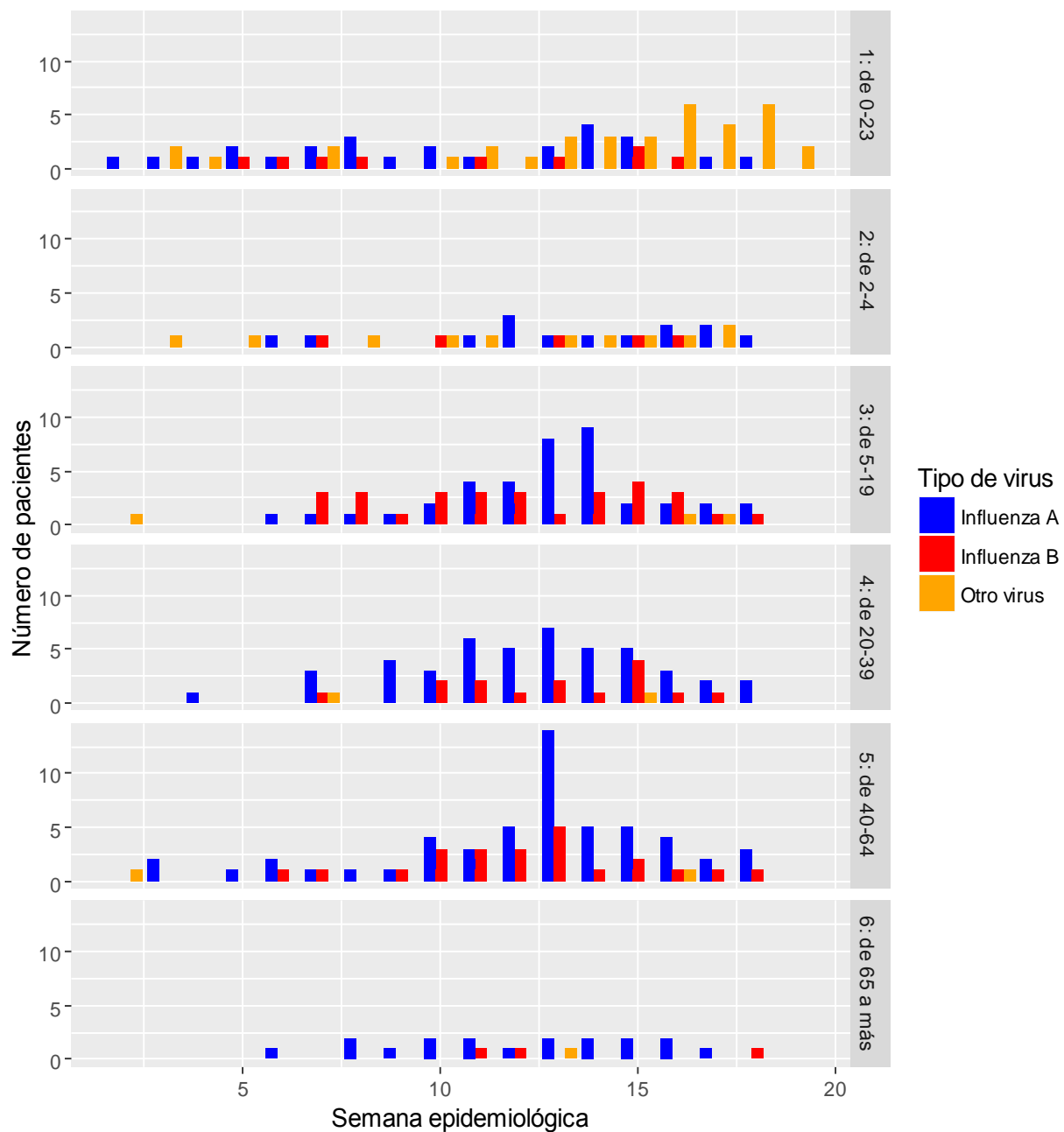
Tabla 2. Muestras positivas de virus respiratorios acumuladas hasta la semana epidemiológica 19 por macrorregión y región

Macrorregión	Región	Influenza AH1N1 pdm09	Influenza AH3N2	Influenza B Victoria	Influenza B Yamagata	Total de muestras	Positivos (%)
Costa centro		114	9	5	8	881	15,4
	Ancash	7		1	2	40	25
	Ica	3	2			12	41,7
	Lima	104	7	4	6	829	14,6
Costa norte		185	40	22	76	744	43,4
	La Libertad	13	4	1	4	64	34,4
	Lambayeque	20	1	3	6	92	32,6
	Piura	128	22	11	36	443	44,5
	Tumbes	24	13	7	30	145	51
Costa sur						34	0
	Moquegua					1	0
	Tacna					33	0
Oriente		32	4	3	6	109	41,3
	Amazonas	7				9	77,8
	Loreto	17	2	3	4	65	40
	Madre de Dios	4				19	21,1
	San Martín	1	2		2	13	38,5
	Ucayali	3				3	100
Sierra centro		18	1	1	4	117	20,5
	Ayacucho	1				25	4
	Cajamarca	8	1	1		28	35,7
	Huancavelica					8	0
	Huánuco	1				8	12,5
	Junín	7			2	41	22
	Pasco	1			2	7	42,9
Sierra sur		7	1			151	5,3
	Arequipa	1	1			62	3,2
	Cusco	3				61	4,9
	Puno	3				28	10,7
Total		356	55	31	94	2036	