



ENFERMEDADES DE NOTIFICACIÓN OBLIGATORIA

Enfermedades transmitidas por vectores*

Malaria

Hasta la semana epidemiológica (SE) 17 de 2018, en el INS se recibieron un total de 281 muestras para el diagnóstico de malaria. De estas, 5 resultaron positivas, la que se identificó en la SE 8, 11, 12 y 17. Dichas muestras fueron enviadas de los departamentos de Arequipa, La Libertad, Lima y Tumbes(Figura 1).

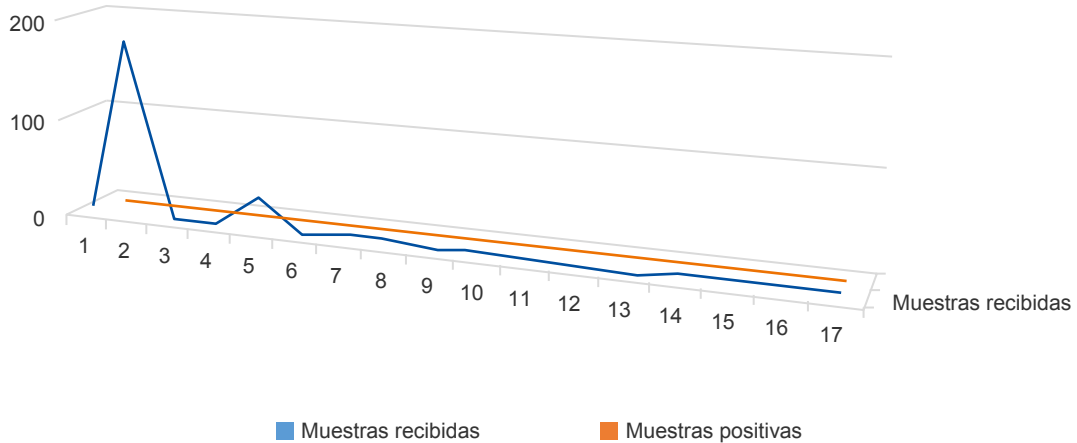

Fuente: Instituto Nacional de Salud - Sistema de Información de Laboratorios (NETLAB)
Elaboración: Oficina Ejecutiva de Estadística e Informática – OGIS
Revisión: Oficina Ejecutiva de Información y Documentación Científica – OGIS

Figura 1. Casos de malaria en Perú acumulados hasta la SE 17–2018