



ENFERMEDADES DE NOTIFICACIÓN OBLIGATORIA

Enfermedades transmitidas por vectores*

Malaria

Hasta la semana epidemiológica (SE) 8 de 2018, en el INS se recibieron un total de 255 muestras para el diagnóstico de malaria. De éstas, 1 resultó positiva, la que se identificó en la SE 8. Dicha muestra fue enviada del departamento de La Libertad. Figura 1.

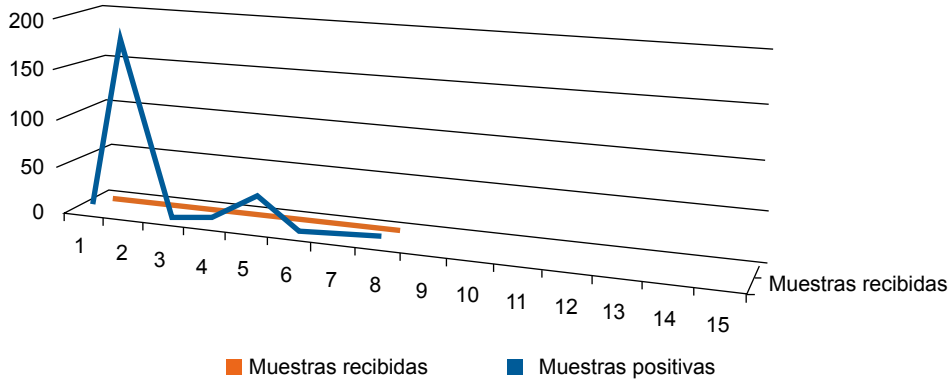

Fuente: Instituto Nacional de Salud - Sistema de Información de Laboratorios (NETLAB)
 Elaboración: Oficina Ejecutiva de Estadística e Informática – OGIS
 Revisión: Oficina Ejecutiva de Información y Documentación Científica – OGIS

Figura 1. Casos de malaria en Perú acumulados hasta la SE 8–2018