

BOLETÍN

Enfermedades de notificación obligatoria

Enfermedades transmitidas por vectores*

Malaria

Hasta la semana epidemiológica (SE) 44 de 2016, en el INS se recibieron un total de 1240 muestras para el diagnóstico de malaria. De estas, 5 fueron muestras positivas, estas muestras se identificaron en las SE 13,22,28. Dichas muestras fueron enviadas de los departamentos de Lima, Ayacucho y Loreto. Figura 1.

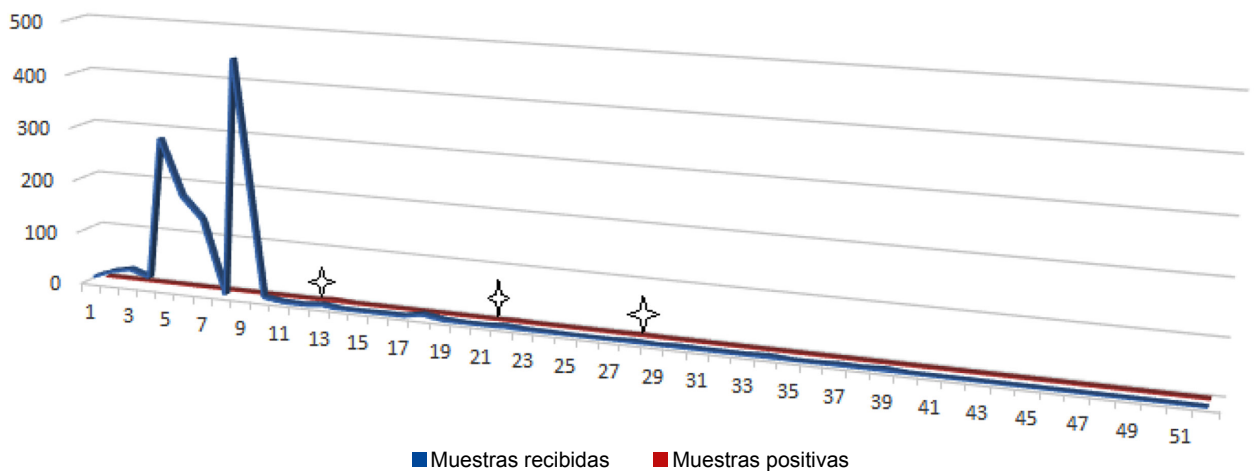

Fuente: Instituto Nacional de Salud - Sistema de Información de Laboratorios (NETLAB)
Elaboración: Oficina Ejecutiva de Estadística e Informática – OGIS
Revisión: Oficina Ejecutiva de Información y Documentación Científica – OGIS

Figura 1. Casos de malaria en Perú acumulados hasta la SE 44–2016

Citar como: Laboratorio de Referencia Supranacional de Malaria, Centro Nacional de Salud Pública, Instituto Nacional de Salud. Enfermedades transmitidas por vectores. Malaria. Bol Inst Nac Salud. 2016; 22(15):145.